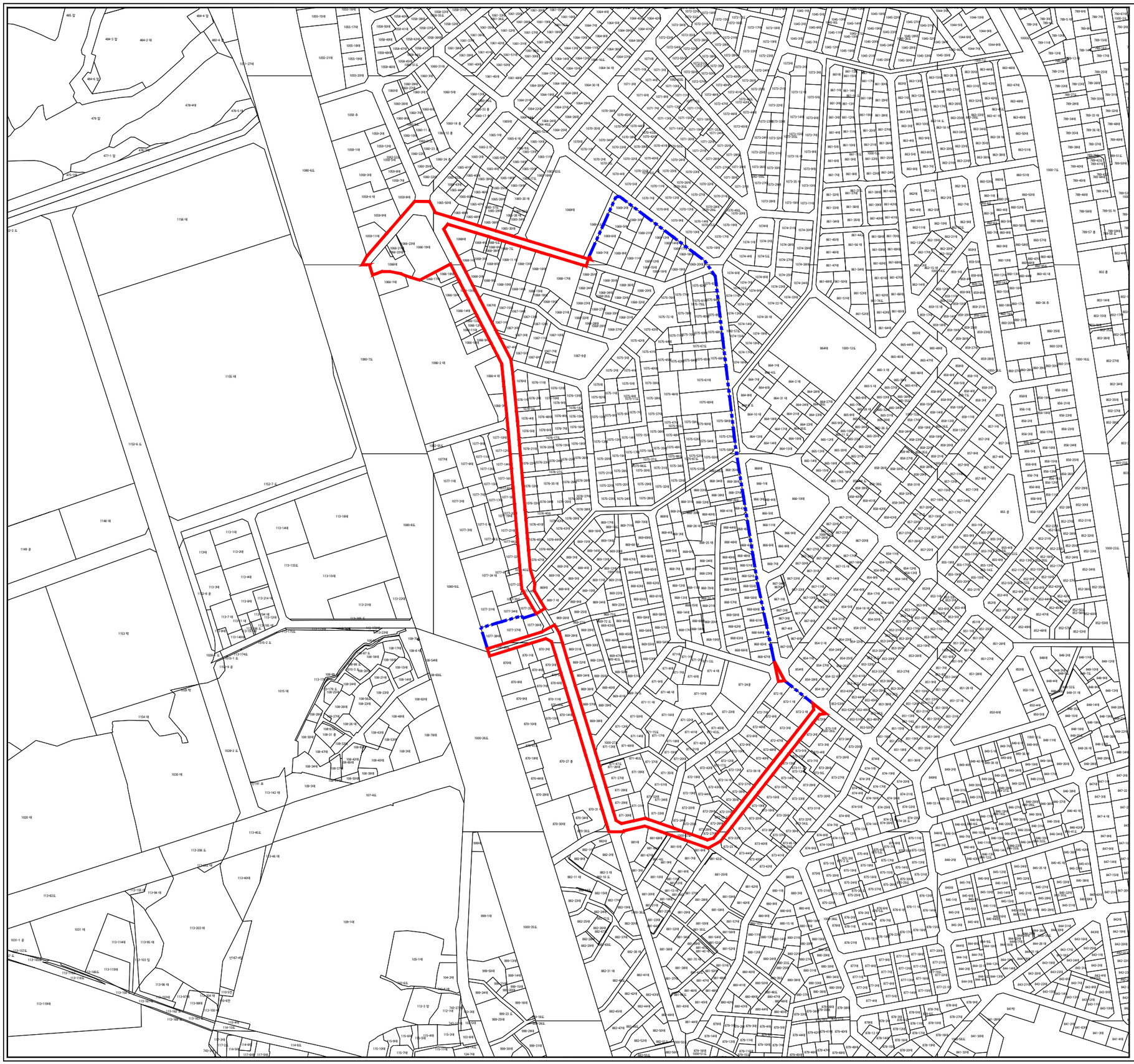

시흥1동 871번지 일대 재개발 정비사업

건축허가등의 제한

■ 범 례

- 건축허가등의 제한구역
- 기존지정구역 : 서울특별시고시 제2023-28호(2023년1월17일)
- 지적선

Scale : 1/3,000

N

0 20 50 100 200m